

## Riom Limagne

| Période              | Emploi salarié touristique de la zone | Part de l'emploi touristique dans l'emploi salarié total dans la zone | Part de l'emploi touristique dans l'emploi salarié total en Auvergne |
|----------------------|---------------------------------------|---|--|
| Ensemble de l'année  | 502                                   | 3,1 %   | 4,4 %  |
| Haute saison d'été   | 635                                   | 3,7 %   | 5,8 %  |
| Haute saison d'hiver | 411                                   | 2,5 %   | 3,7 %  |

Source : Insee, DADS 2007

|              | Rapport de l'emploi touristique d'août sur janvier | Rapport ETP sur emplois* |
|--------------|--|--------------------------|
| Riom Limagne | 1,5  | 1,0**                    |
| Auvergne     | 1,8  | 0,75                     |

Source : Insee, DADS 2007

\* Cet indicateur mesure le recours au temps au temps partiel. Celui-ci est d'autant plus faible que le ratio est élevé.

\*\* Cette valeur ne signifie pas que tous les salariés travaillent à temps complet : par exemple, certains peuvent effectuer des heures supplémentaires.

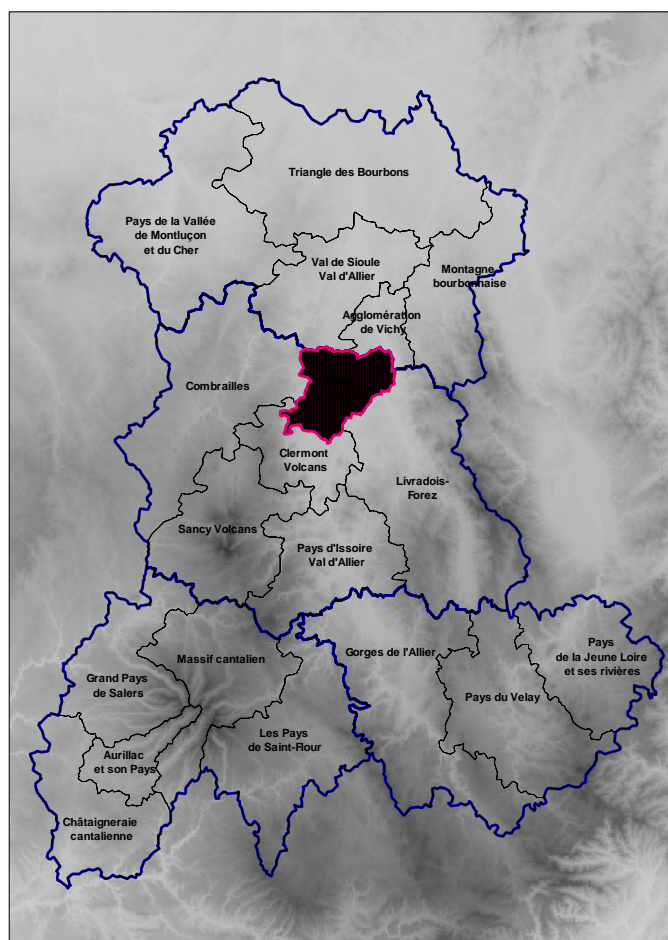

Remarque : la zone de Riom Limagne n'inclut pas la commune de Châtel-Guyon, localisée dans la zone de Clermont Volcans.

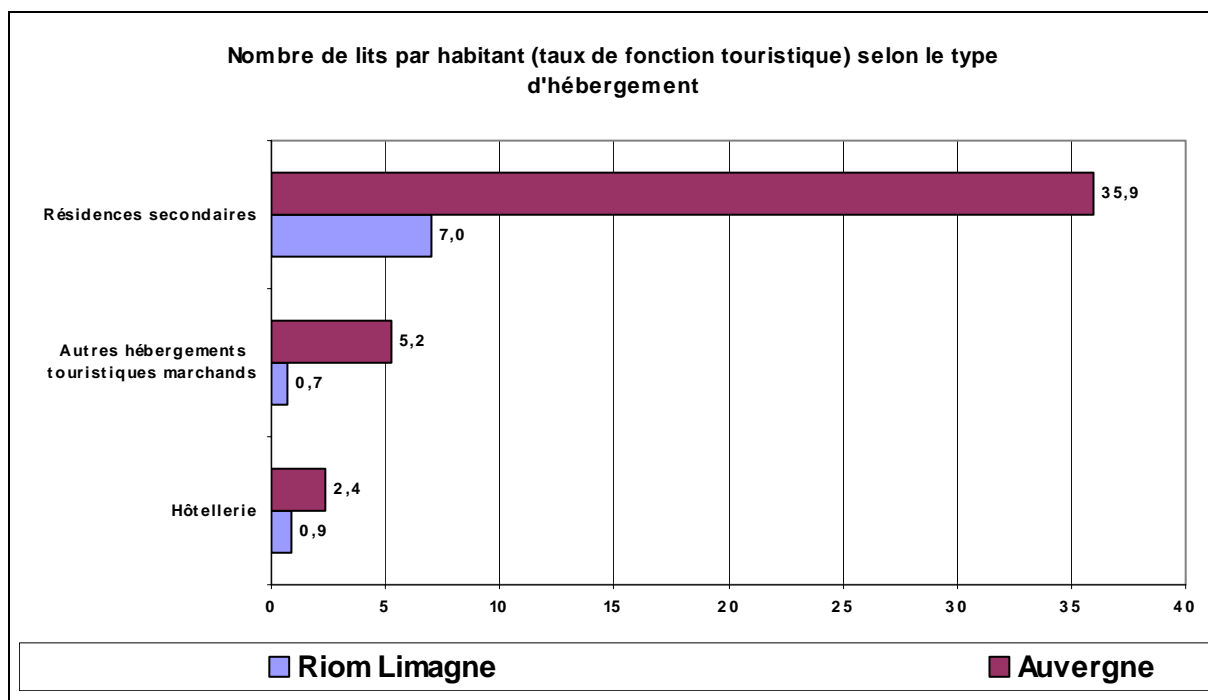

Source : Insee, Direction du tourisme, 2007

*(remplacer « autres hébergements touristiques marchands » par campings et hôtellerie par hôtels)*

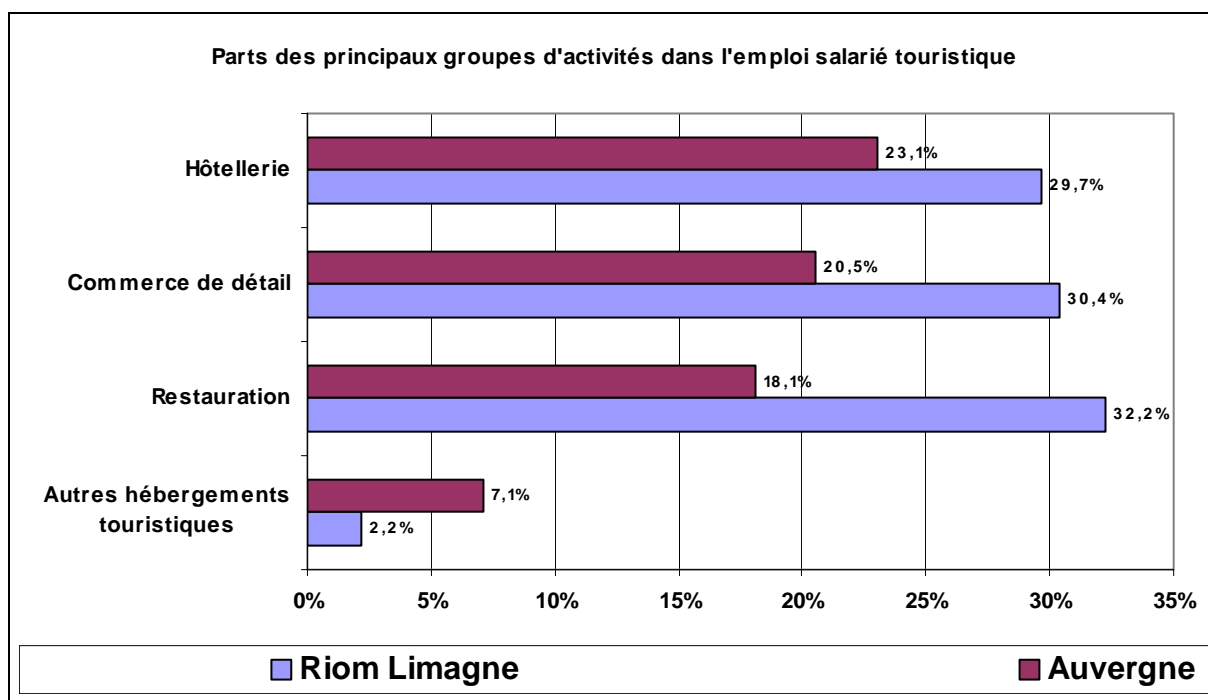

Source : Insee, DADS 2007

Cette zone, située dans la plaine de la Limagne, est très urbanisée : la quasi-totalité de sa population réside dans l'espace à dominante urbaine. Son profil touristique se rapproche donc de celui des zones présentant une grande unité urbaine. Ainsi la part dans l'emploi touristique des hébergements marchands autres que l'hôtellerie est faible et celle de la restauration forte. La saisonnalité et le recours au temps partiel sont limités. Mais la zone rimoise présente aussi quelques spécificités qui la démarquent un peu des autres territoires très urbanisés. D'abord le poids de l'emploi touristique dans l'emploi salarié est plutôt faible. Ensuite les parts de l'hôtellerie et du commerce de détail sont importantes. Ces dernières caractéristiques reflètent sans doute la situation de la zone en périphérie de l'agglomération clermontoise, où sont implantés de nombreux espaces commerciaux, restaurants et hôtels. En particulier c'est dans cet espace que se trouvent nombre d'hôtels de chaînes, largement fréquentés par les touristes d'affaires.